

Meise

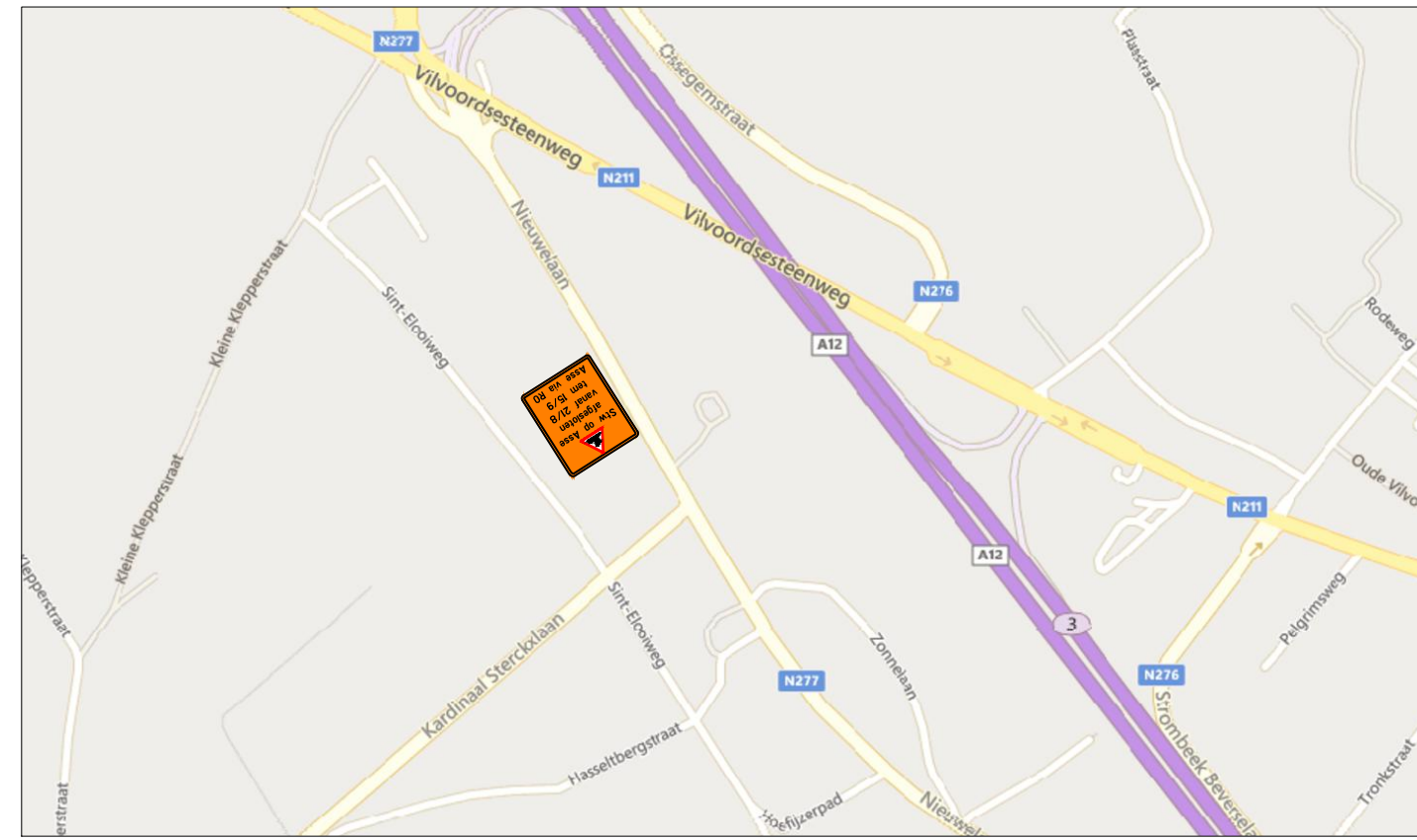

Asse



Merchtem

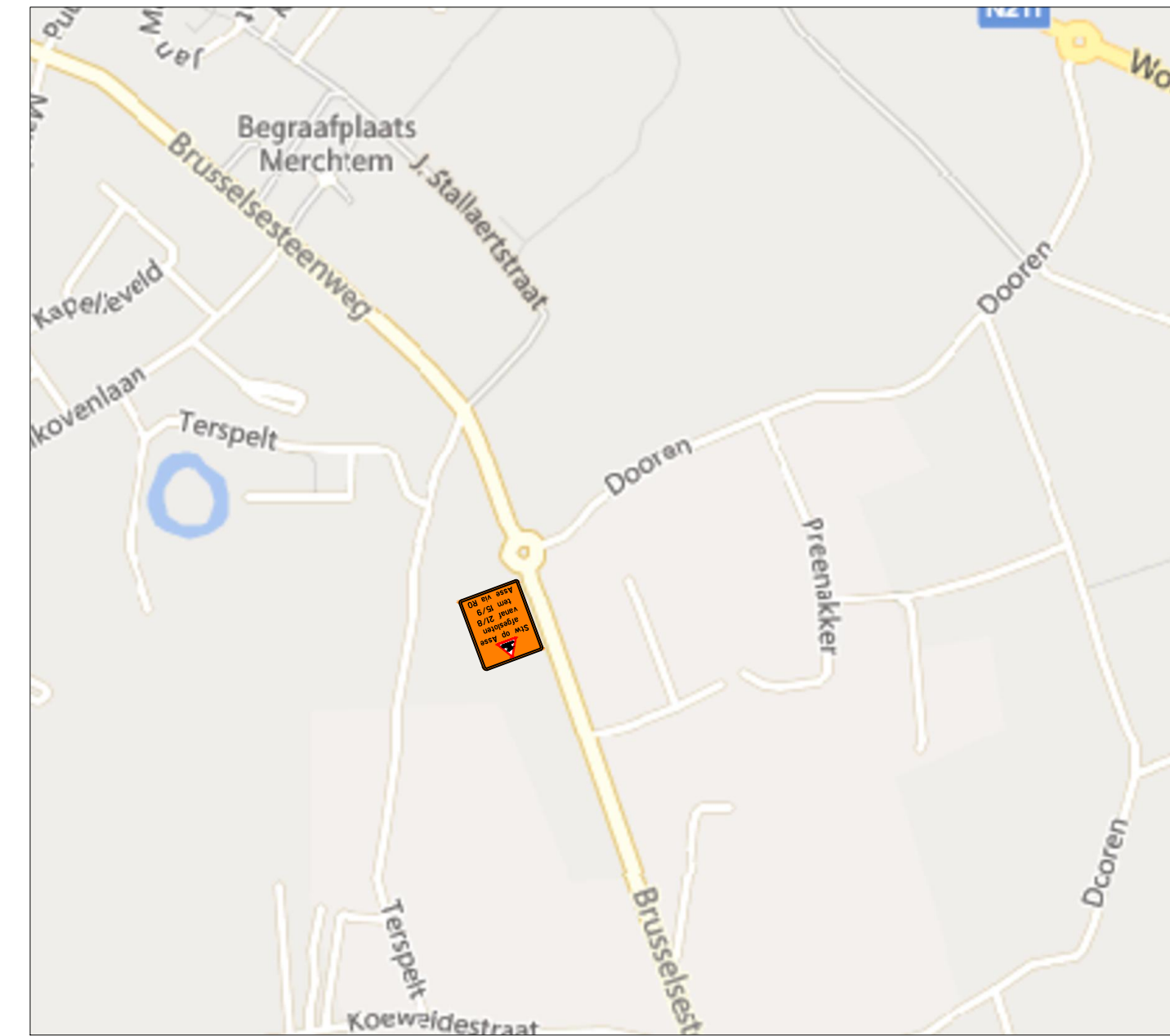

Wemmel

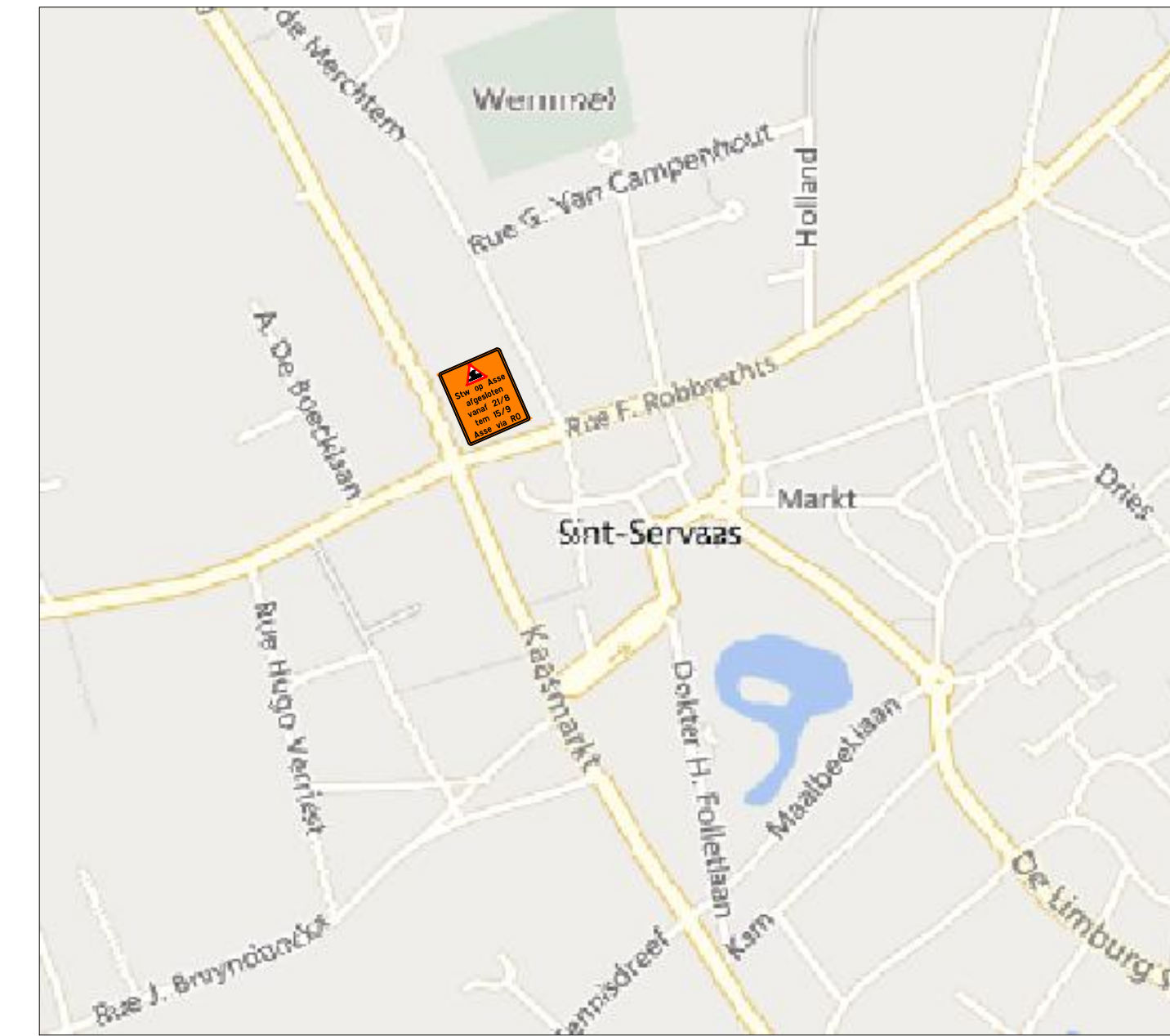

Verantwoordelijke signalisatie: Colas Noord nv Dellestraat 25 3550 Heuden-Zolder	Afdeling SIGNALISATIE Matti Teniers Mob.: (0471) 10.19.99 Mail: matti.teniers@colas.be Permanentie: (0475) 75 25 16
Het plaatsen van bestendige wegsignalisatie en het regelen van het verkeer gebeurt zoals voorzien bij het M.B. VAN 7 MEI 1999 Hoofdstuk 1 Art 2 tot en met 7 en rekening houdend met: -M.B. VAN 11 OKTOBER 1976 "Schikking betreffende de minimum afmetingen en bijzondere plaatsingsvoorwaarden van de verkeerstekens en bijkomende borden -K.B. VAN 1 DECEMBER 1975 "Signaleren der werken en de verkeersbelemmering. Het afsluiten van volgende wegen, met bijgevoegde omleidingsweg.	
Luchtleidingen voor de verlichting van signalisatie wordt geplaatst op een vrije hoogte van 4m80.	

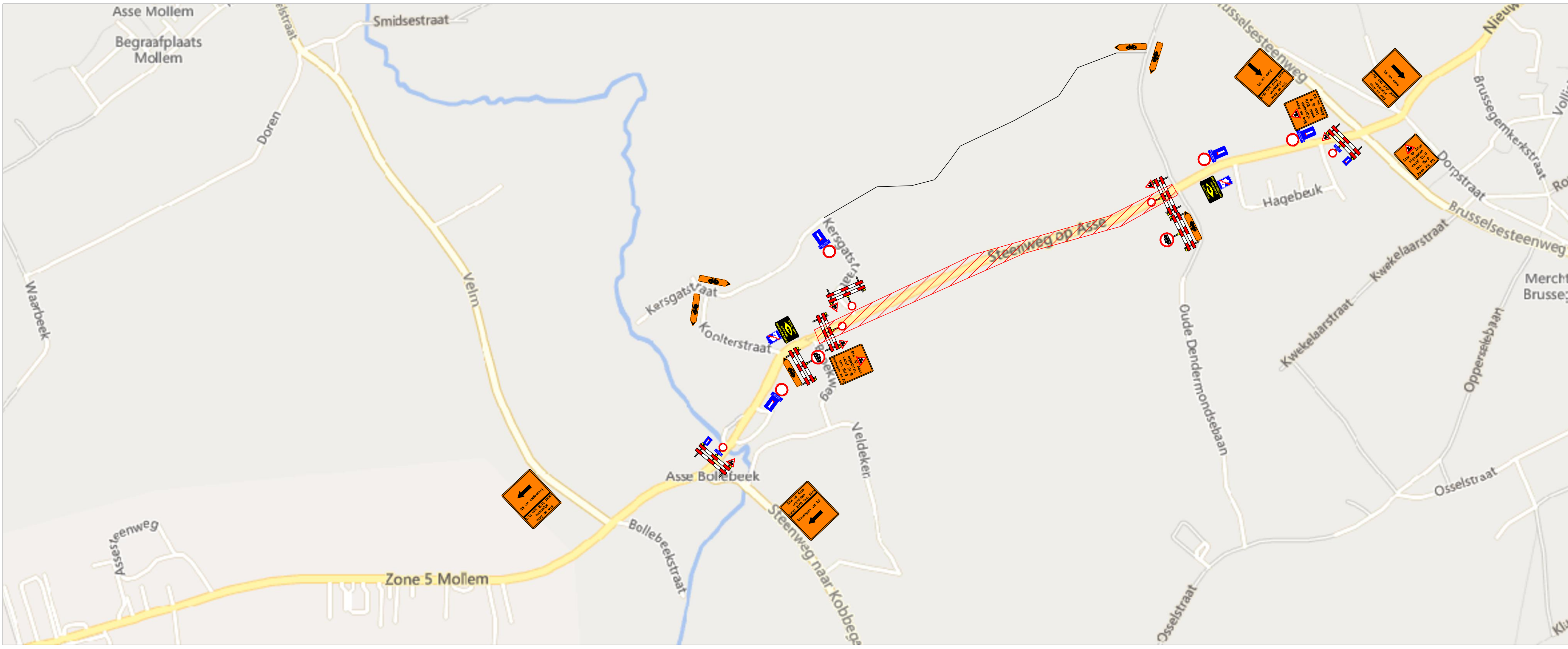

		Colas Noord nv Antoon Van Osslaan 1/28B 1120 BRUSSEL Tel.: (02) 482 07 40 Mail: centrum@colas.be www.colas.be
Ontworpen en getekend door : naam :	dienst Signalisatie Matti Teniers	
Bouwheer, opdrachtgevers :	Studiebureau :	Provincie: Vlaams-Brabant Stad/Gemeente: Merchtem PROJECT: Steenweg op Asse
Signalisatieplan: Steenweg op Asse		

Interne vrijgave : Signalisatie: MT ☒ (adjunct-/hoofd-)werfleider: KL ☒	Plannr. : AS231640R/S001.01/01-00															
Gezien en goedgekeurd : zie bijbehorende vergunning	<table border="1"> <thead> <tr> <th>Index</th> <th>Datum</th> <th>Wijziging</th> </tr> </thead> <tbody> <tr><td> </td><td> </td><td> </td></tr> <tr><td> </td><td> </td><td> </td></tr> <tr><td> </td><td> </td><td> </td></tr> <tr><td> </td><td> </td><td> </td></tr> </tbody> </table>	Index	Datum	Wijziging												
Index	Datum	Wijziging														
Geldigverklaring (adjunct-/hoofd-)werfleider: Zie plannelijst signalisatie (G:\Signalisatie\Plannelijst\SIGNALISATIE filialen.xls)																
Werfleider: Kristof Loeb GSM: 0470/19.07.49																
Schaal :	Afm. plan : 914x600mm															
Datum : 22/06/2023	Beselknr. :															