

Motivatienota

In functie van aanvraag tot de Opheffing
van een gedeelte van Voetweg nr. 60 te Merchtem

De aanvraag tot opheffing van het gedeelte van de Voetweg nr. 60 (gedeelte ten noorden van de de Bleukenweg) met een publiek karakter van 1.00m erfdiensbaarheid is om volgende redenen te verantwoorden :

1° Functioneel overbodig

Door de aanleg van de Bleukenweg in de 2^e helft van de jaren 1960 is de voetweg nr. 60 in onbruik geraakt. De volwaardige betonbaan van de Bleukenweg zorgde immers voor een veel comfortabelere verbinding naar Langevelde en was de oorzaak dat de Voetweg nr. 60 eind de jaren 1960 in onbruik geraakte. Zie ook uittreksel plan der werken opgemaakt door Ing. J. Vander Cruyssen te Buggenhout d.d. 22.01.1965 goedgekeurd door de Gemeenteraad van Merchtem 05.04.1965

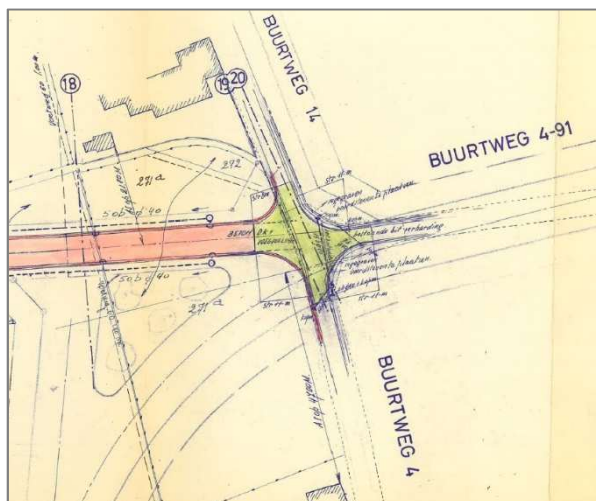

2° Overbouwing in de loop der jaren

De Weg nr. 60 is in de periode van 1970 tot heden op 2 plaatsen overbouwd geworden. Zie uittreksel uit de Atlas der Buurtwegen hiernaast, waarop als overlay de huidige kadastrale situatie is terug te vinden. Een eerste maal door de oprichting van een bijgebouw (a) aansluitend aan de bestaande boerderijgebouwen De Vleminck Langevelde 46, en een tweede maal door de oprichting van de woning Robberechts- Verhaegen Langevelde 44 (b) in de periode tussen 1985 en 1990.

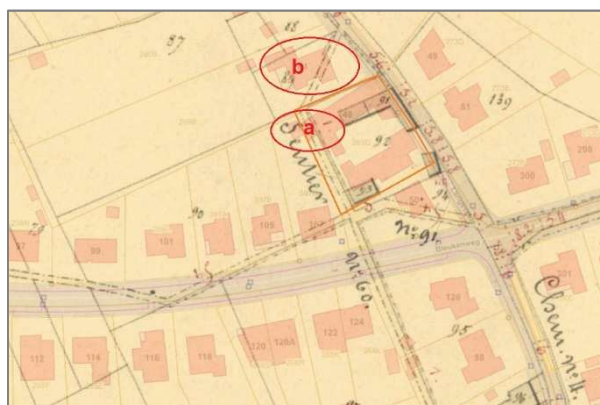

Gedurende meer dan 40 jaar is de voetweg stelselmatig in onbruik geraakt bij het publiek. Vanaf de periode 1990 is de op dat moment in onbruik geraakte voetweg ook overbouwd geworden.

Het tracé van de buurtweg is dan ook totaal onzichtbaar in het landschap.

Aldus opgemaakt te Merchtem op 31.05.2024